

Chers visiteurs, des travaux concernant la revitalisation de la Broye auront lieu dans ce périmètre **du 1er mars jusqu'à la fin 2021**

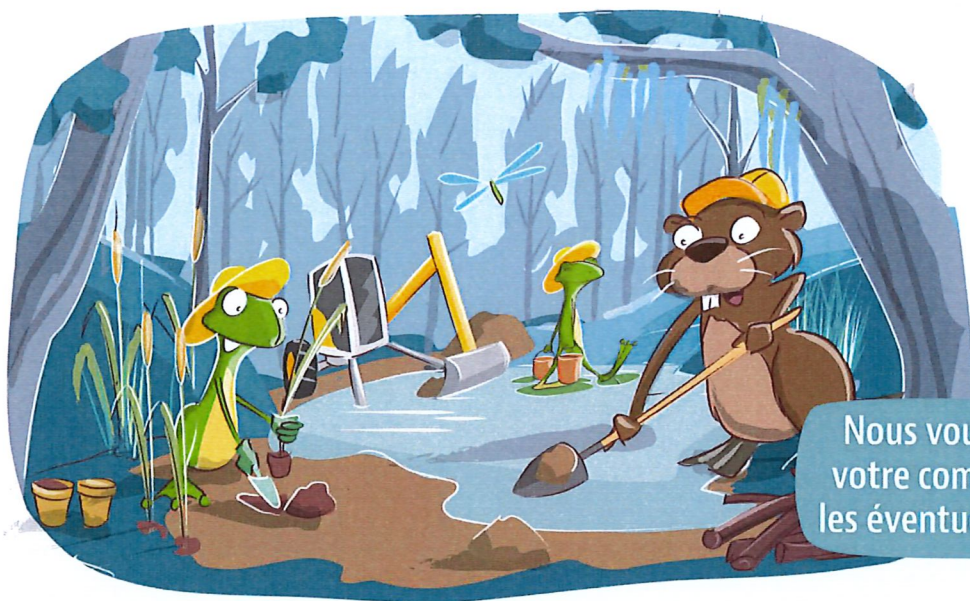

Nous vous remercions de
votre compréhension pour
les éventuels désagréments.

Types de travaux

- Renaturation de la Broye et de ses affluents dans la zone alluviale d'importance nationale « Les îles de Villeneuve »
- Abattage et débardage de bois
- Aménagement et revitalisation de biotope
- Déplacement du sentier des Iles
- Pour permettre la revitalisation, un défrichage des berges sera effectué au démarrage du chantier. Les rives seront amplement végétalisées, notamment la rive droite, à la fin des travaux

Objectifs des travaux

- Rétablir un tracé et une dynamique de la Broye, de ses affluents et de la zone alluviale aussi proche que possible de l'état naturel
- Favoriser la diversité et le développement de la flore et de la faune
- Assurer la protection contre les crues des personnes et des biens.
- Améliorer l'attractivité de la Broye en tant qu'espace de détente et élément paysager.

Pour votre propre sécurité, nous vous prions
de bien vouloir respecter la signalisation mise en place.

Entreprise d'endiguement de la Broye section II

CSDINGENIEURS+
INGÉNIEUX PAR NATURE



ETAT DE FRIBOURG
STAAT FREIBURG



COMMUNE
DE
SURPIERRE

BROYE
SOURCE DE VIE

