



Commune de Lucens

Municipalité

Service du cimetière

Préavis n° 04 – 2015
au Conseil communal

**"Réfection des allées principales du cimetière
et installation d'un second columbarium"**

Crédit demandé : Fr. 182'000.00

Lucens, le 18 mai 2015

Table des matières

1	Objet du préavis	3
2	Préambule	3
3	Travaux projetés	3
3.1	Allées du cimetière	3
3.1.1	Planning des travaux	3
3.1.2	Coût des travaux	3
3.2	Achat et installation d'un second columbarium	5
3.2.1	Coût du columbarium	5
3.2.2	Planification estimée des travaux	6
4	Financement	6
5	Conclusions	6

Monsieur le Président,
Mesdames et Messieurs,

1 Objet du préavis

Par le présent préavis, la Municipalité de Lucens a l'honneur de soumettre à votre approbation une demande de crédit d'un montant de Fr. 182'000.00, en vue de la réfection des allées principales du cimetière par l'installation d'un revêtement bitumeux, l'installation de pavés, le changement des arbres de l'allée principale et l'installation d'un nouveau columbarium.

2 Préambule

Le cimetière de Lucens, situé à la route de Villeneuve, a déjà subi quelques remaniements mais aucun entretien lourd n'a été entrepris ces dernières années. Les allées principales sont, pour la grande partie en gravier rond, pour l'autre partie en pavés (usagés). Les visiteurs de ce lieu de recueillement, dont la majorité a un âge respectable, doivent pouvoir emprunter des chemins sûrs, exempts de toute crevasse ou aspérité.

La couche de gravier étant trop épaisse, le gravier rond roule sous les pieds au lieu de s'encrener dans le sol. C'est pourquoi, la Municipalité a étudié la solution de poser un revêtement bitumeux ou des pavés sur les allées principales et l'allée transversale à l'entrée du cimetière, selon plan en annexe.

3 Travaux projetés

3.1 Allées du cimetière

Creuse d'un encaissement à 30 cm de profond, compactage et remplacement de quelques bordures en granit puis enrobage.

3.1.1 Planning des travaux

Les travaux pourront débuter dans le courant de l'été ou en début d'automne 2015.

3.1.2 Coût des travaux

En premier lieu, la Municipalité a étudié la possibilité de goudronner les différentes allées du cimetière, ce projet a été présenté à la commission en début d'année. Selon le premier devis établi, il s'agissait uniquement du goudronnage des allées. Le tableau ci-après vous donne le coût de ces travaux.

Postes détaillés	Montant HT	Taux TVA	Montant TVA	Montant TTC	Montant Préavis
Installation chantier – creuse et réglage des fonds – fourniture et mise en place de tout-venant – remplacement de quelques bordures	38'660.00	8%	3'091.80	41'752.80	41'752.80
Goudronnage, fourniture et main d'œuvre	21'600.00	8%	1'728.00	23'328.00	23'328.00
Divers et imprévus				2'919.20	2'919.20
Total TTC estimé pour les allées du cimetière				Fr. 68'000.00	

Afin de pouvoir répondre aux attentes des membres de la commission, une seconde proposition a été demandée aux entreprises locales afin d'intégrer la pose de pavés sur certains secteurs (voir plan en annexe). Quelques rangées de pavés ont été intégrées dans les allées goudronnées.

Postes détaillés	Montant HT	Taux TVA	Montant TVA	Montant TTC	Montant Préavis
Installation chantier – creuse et réglage des fonds – fourniture et mise en place de tout-venant – remplacement de quelques bordures	35'600.00	8%	2'848.00	38'448.00	38'448.00
Goudronnage, fourniture et main d'œuvre	11'640.00	8%	931.20	12'571.20	12'571.20
Fourniture et mise en place de gravier, réglage et compactage, fourniture et installation de pavés	55'665.00	8%	4'453.20	60'118.20	60'118.20
Canalisations, fourniture et main d'œuvre	4'000.00	8%	320.00	4'320.00	4'320.00
Arborisation et fleurs, fourniture et main d'œuvre	4'000.00	8%	320.00	4'320.00	4'320.00
Divers et imprévus				10'000.00	10'000.00
Arrondi				222.60	222.60
Total estimé les allées du cimetière				Fr. 130'000.00	

3.2 Achat et installation d'un second columbarium

En date du 17 mars 2003, le conseil communal donnait l'autorisation à la Municipalité d'acheter puis d'installer un columbarium dans le cimetière de Lucens, ceci pour Fr. 40'000.00, matériel, pose et aménagement compris.

Après 12 ans, ce columbarium de 60 cases en compte 38 d'occupées, 11 de réservées et 11 de libres. Nous profitons du préavis concernant la réfection des allées principales du cimetière pour y inclure la demande pour un deuxième columbarium vu le nombre de places restantes sur celui existant. Ce columbarium sera la copie conforme au précédent, soit en taille, couleur et emplacement pour les fleurs.

Contre paiement d'une taxe et moyennant l'octroi d'une concession, l'espace cinéraire du columbarium pourra recevoir des urnes.

La commune de Lucens propose actuellement une concession pour une case pour une durée de 25 ans. Un couple peut réserver une seconde case à proximité de la première case, la durée de la concession pour les deux urnes débutera lors du dépôt de la seconde urne.

A l'échéance de la période de concession, la famille peut demander une prolongation de la concession pour une durée de 25 ans, selon le même tarif; si ce n'est pas le cas, les cendres seront rendues à la famille ou déposées dans le jardin du souvenir.

Les plaques d'inscription des noms et des dates, ainsi que les photos apposées sur le columbarium seront uniformes et seront commandées par la commune. Le prix à payer sera versé en même temps que celui de la taxe de location de la case du columbarium.

3.2.1 Coût du columbarium

Postes détaillés	Montant HT	Taux TVA	Montant TVA	Montant TTC	Montant Préavis
Achat columbarium (60 cases)	35'700.00	8%	2'856.00	38'556.00	38'556.00
Installation du columbarium	10'000.00	8%	800.00	10'800.00	10'800.00
Divers et imprévus				2'500.00	2'500.00
Arrondi				144.00	144.00
Total TTC pour l'achat et l'installation du columbarium					Fr. 52'000.00

3.2.2 Planification estimée des travaux

L'installation du nouveau columbarium est prévue dans le courant de l'été ou en début d'automne 2015.

4 Financement

La Municipalité propose de financer ces travaux se montant à Fr. 182'000.00 par le biais du compte de réserve générale N° 9282.0 s'élevant à ce jour à Fr. 997'980.39.

5 Conclusions

En conclusion, la Municipalité vous prie, Monsieur le Président, Mesdames et Messieurs, de bien vouloir prendre les résolutions suivantes :

Le Conseil Communal de Lucens,
Vu le préavis municipal no 04-2015
Considérant que cet objet a été porté à l'ordre du jour,
Où le rapport de la commission désignée pour l'étude de cet objet,

décide

1. D'autoriser la Municipalité à entreprendre les travaux de revêtement des allées principales du cimetière de Lucens pour le montant de Fr. 130'000.00;
2. D'autoriser la Municipalité à acquérir et à installer un nouveau columbarium au cimetière de Lucens pour le montant de Fr. 52'000.00;
3. D'autoriser la Municipalité à prélever le montant de Fr. 182'000.00 sur le Fonds de réserve générale, N° 9282.0 s'élevant à ce jour à Fr. 997'980.39.

Municipal responsable : Aliette Rey

Approuvé en séance de Municipalité le 18 mai 2015.

AU NOM DE LA MUNICIPALITE

Le Syndic :



E. Berger



La Secrétaire :



C.-L. Cruchet

Annexes : Plan du cimetière
Plan du columbarium



Place de la Couronne 1 - CP 95
CH - 1522 LUCENS
Tél. : +41 (0)21 906 15 50
Fax : +41 (0)21 906 95 45
www.lucens.ch

PLAN DE SITUATION

Toutes les données figurant sur cet extrait ont été établies sur la base de données qui n'ont pas été systématiquement vérifiées et ne jouissent d'aucune présomption d'exactitude. Elles ne sauraient par conséquent engager la responsabilité du Service Technique Intercommunal Lucens & Valbroye de quelque manière que ce soit. Il appartient au requérant de vérifier l'exactitude de ces données avant toute utilisation.

COMMUNE DE LUCENS

Système d'information du territoire intercommunal

Echelle: 1/500



STIntercommunal

Service technique intercommunal Lucens & Valbroye
Place de la Couronne 1 - CP 95 / CH - 1522 LUCENS
Téléphone : +41 (0)21 906 15 65 / Fax : +41 (0)21 906 95 45
email général : info@sttlv.ch / site internet : www.sttlv.ch

19.01.2015



PROJET (variante 1)

Aménagement du cimetière de Lucens

LEGENDE :

- Surface à goudronner (291 m²)
- Pavé "Creabéton Tegula Porphyre" (414 m²)
- Pavé de cercle "Creabéton Tegula" (129 m²)
- Arbre et haie existants
- Arbre à supprimer
- Arbre projeté (6 Prunus Serulata + 1 Saule pleureur)
- Branchement eau potable PE Ø40 PN 16 projeté (135 m. lin.)
- Rangée de pavés "Creabéton Tegula Porphyre"

Toutes les données figurant sur cet extrait ont été établies sur la base de données qui n'ont pas été systématiquement vérifiées et ne jouissent d'aucune présomption d'exactitude. Elles ne sauraient par conséquent engager la responsabilité du Service Technique Intercommunal Lucens & Valbroye de quelque manière que ce soit. Il appartient au requérant de vérifier l'exactitude de ces données avant toute utilisation.

Etabli sur la base de données cadastrales
 Mis à jour en avril 2015

ECHELLE : 1 / 500

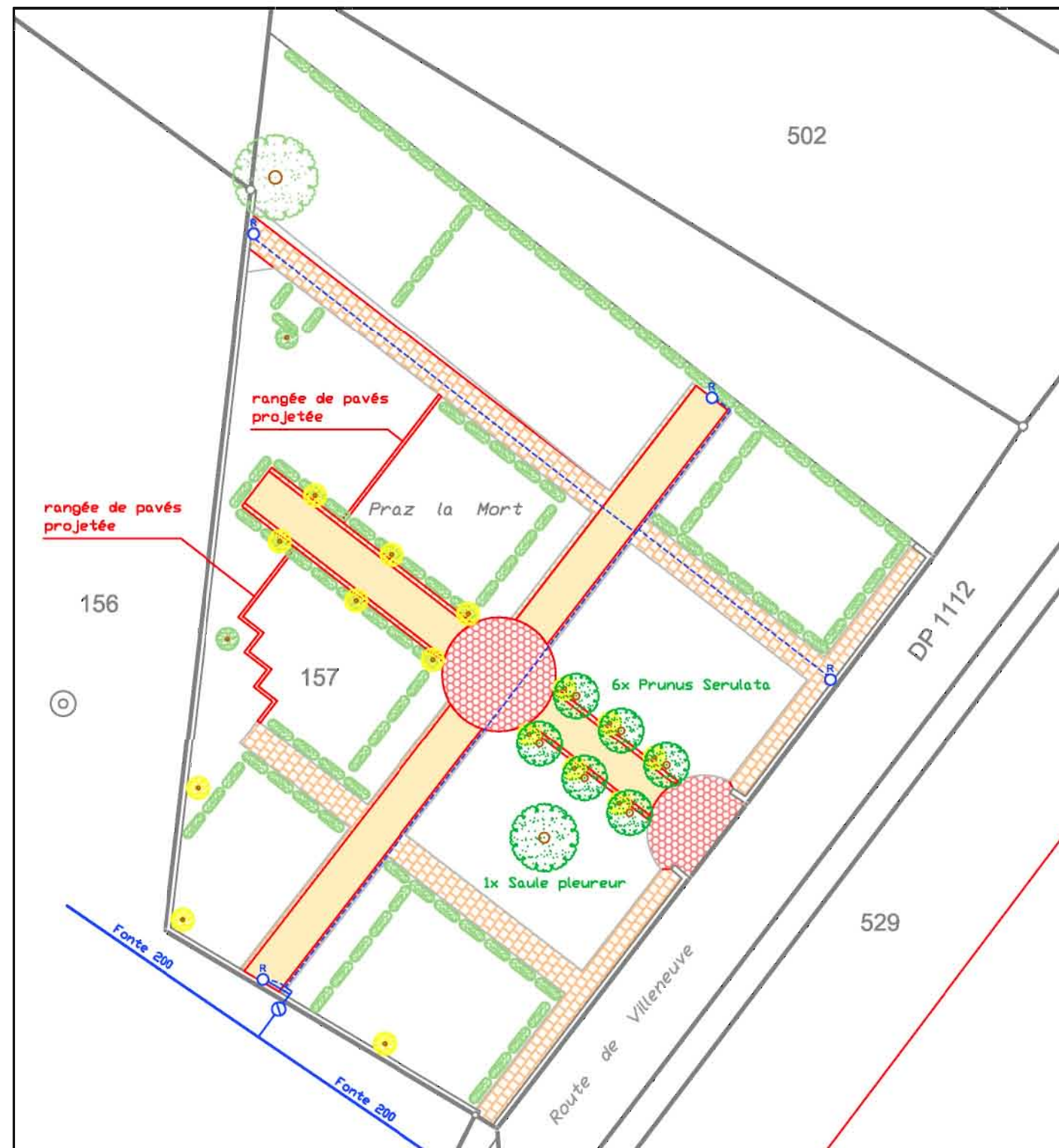

LEGENDE variante 1bis :
 avec entrée en bitume + pavés Tegula Porphyre

- Surface à goudronner (337 m²)
- Pavé "Creabéton Tegula Porphyre" (418 m²)
- Pavé de cercle "Creabéton Tegula" (79 m²)
- Arbre et haie existants
- Arbre à supprimer
- Arbre projeté (6 Prunus Serulata + 1 Saule pleureur)
- Branchement eau potable projeté (135 m. lin.)
- Rangée de pavés "Creabéton Tegula Porphyre"

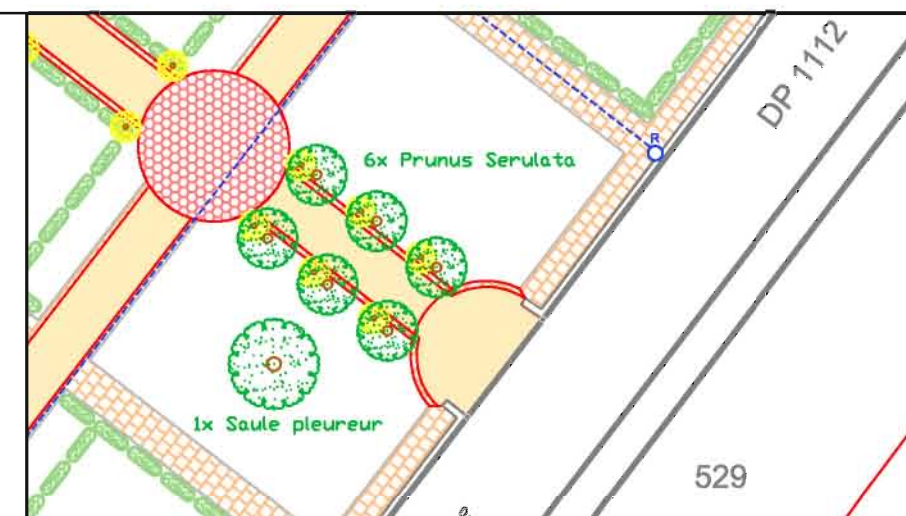

PROJET (variante 2)

Aménagement du cimetière de Lucens

LEGENDE :

- Surface à goudronner (270 m²)
- Pavé "Creabéton Tegula Porphyre" (435 m²)
- Pavé de cercle "Creabéton Tegula" (129 m²)
- Arbre et haie existants
- Arbre à supprimer
- Arbre projeté (6 Prunus Serulata + 1 Saule pleureur)
- Branchement eau potable PE Ø40 PN 16 projeté (135 m. lin.)
- Rangée de pavés "Creabéton Tegula Porphyre"

Toutes les données figurant sur cet extrait ont été établies sur la base de données qui n'ont pas été systématiquement vérifiées et ne jouissent d'aucune présomption d'exactitude. Elles ne sauraient par conséquent engager la responsabilité du Service Technique Intercommunal Lucens & Valbroye de quelque manière que ce soit. Il appartient au requérant de vérifier l'exactitude de ces données avant toute utilisation.

Etabli sur la base de données cadastrales
 Mis à jour en avril 2015

ECHELLE : 1 / 500

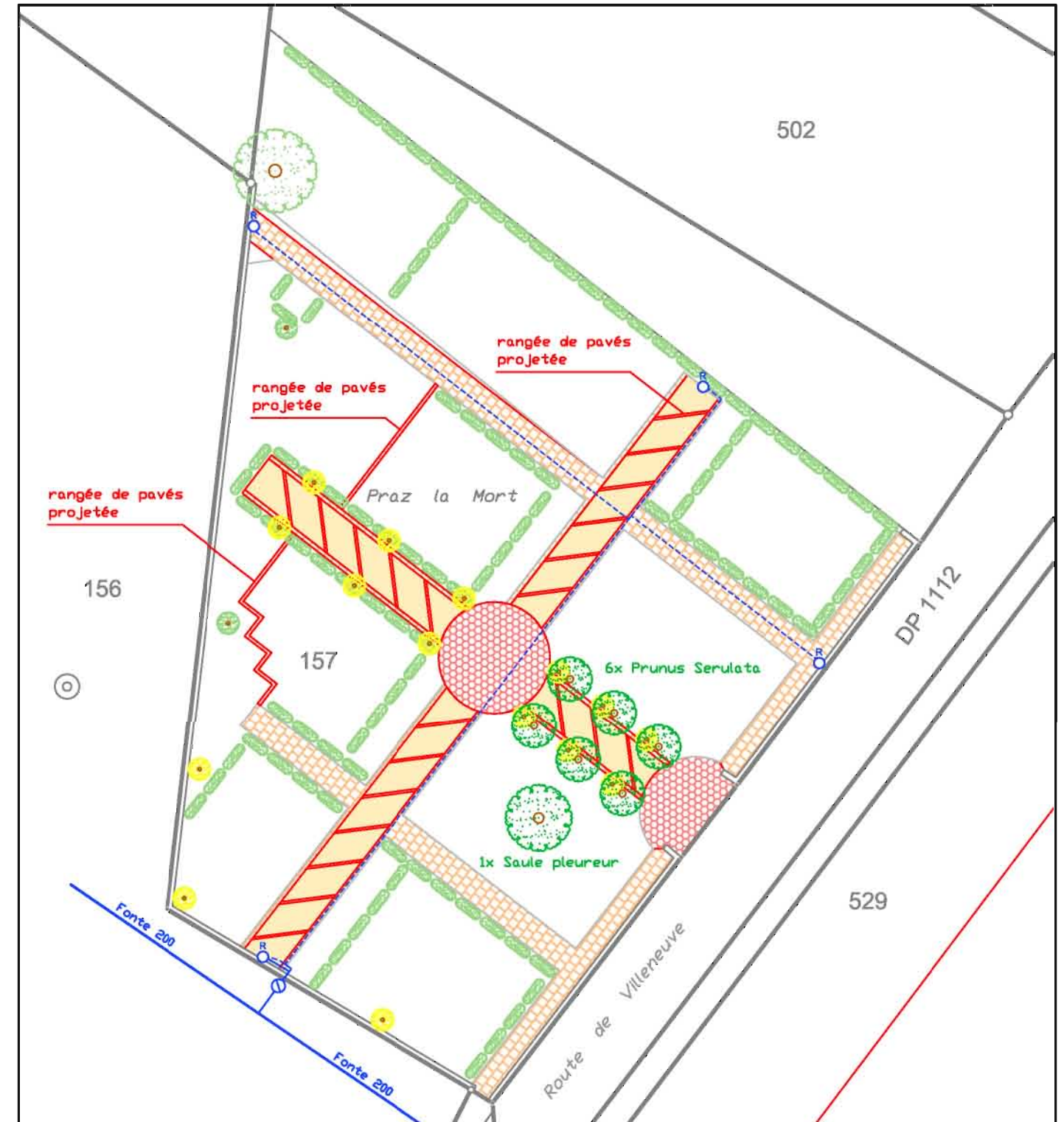

LEGENDE variante 2bis :
 avec entrée en bitume + pavés Tegula Porphyre

- Surface à goudronner (316 m²)
- Pavé "Creabéton Tegula Porphyre" (439 m²)
- Pavé de cercle "Creabéton Tegula" (79 m²)
- Arbre et haie existants
- Arbre à supprimer
- Arbre projeté (6 Prunus Serulata + 1 Saule pleureur)
- Branchement eau potable projeté (135 m. lin.)
- Rangée de pavés "Creabéton Tegula Porphyre"

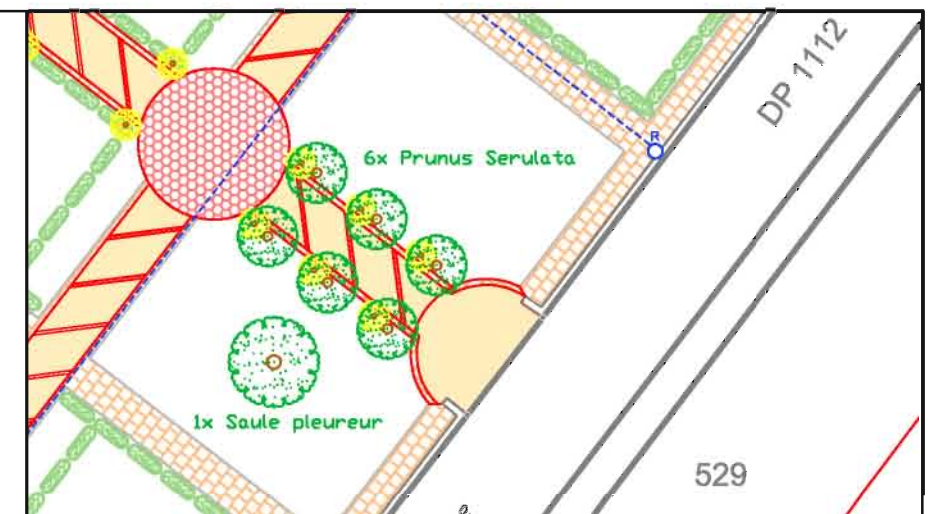



Prestige dédoublé

 circulaire, avec jardinière
et Jardin du Souvenir

 circulaire, avec jardinière

 circulaire, sans jardinière

